



FAECYS

FEDERACIÓN ARGENTINA
DE EMPLEADOS DE
COMERCIO Y SERVICIOS

Boletín digital n° 76 | MARZO 2017

Evolución de los **PRECIOS**

- ▶ DE ACUERDO CON EL ÚLTIMO REGISTRO DEL INDEC, LA INFLACIÓN DEL MES DE FEBRERO FUE LA MÁS ALTA DESDE JULIO DE 2016 (3,1%), PRESENTANDO UNA VARIACIÓN DE 2,5% RESPECTO AL MES ANTERIOR.
- ▶ EL ALZA DEL INDICADOR SE VIO MAYORMENTE IMPACTADO POR LAS SUBAS EN LOS SERVICIOS, CUYA VARIACIÓN RESPECTO DEL MES ANTERIOR FUE DE 3,9% (ESTE IMPACTO SE DEBE, EN PARTE, A QUE EL ENTE NACIONAL REGULADOR DE LA ELECTRICIDAD, AUTORIZARA UN INCREMENTO DE LAS TARIFAS ELÉCTRICAS A LAS DISTRIBUIDORAS EDENOR Y EDESUR).
- ▶ LAS SUBAS MÁS PRONUNCIADAS DENTRO DE LOS SERVICIOS FUERON EN VIVIENDA Y SERVICIOS BÁSICOS, QUE SE INCREMENTARON EN UN 8,4% (DENTRO DE ESTE RUBRO ALQUILER DE LA VIVIENDA AUMENTÓ UN 2,8%, SERVICIOS BÁSICOS Y COMBUSTIBLES PARA LA VIVIENDA UN 13,1% y REPARACIONES Y GASTOS COMUNES DE LA VIVIENDA UN 9,6%); EDUCACIÓN 4%; y ATENCIÓN MÉDICA Y MANTENIMIENTO DEL HOGAR 3,3%.



FAECYS

FEDERACIÓN ARGENTINA
DE EMPLEADOS DE
COMERCIO Y SERVICIOS

- ▶ LOS BIENES SUFRIERON UN AUMENTO DE 1,4% RESPECTO DEL MES ANTERIOR Y LOS ALIMENTOS TUVIERON INCREMENTOS DE 1,9% (SIENDO LAS VERDURAS Y LOS PRODUCTOS LÁCTEOS LOS QUE MÁS AUMENTARON, EN UN 6,9% Y 2,8%, RESPECTIVAMENTE)
- ▶ LOS DATOS REGISTRADOS POR EL IPCBA Y EL IPC CONGRESO, MOSTRARON MISMA TENDENCIA Y PROPORCIÓN A LOS DATOS DEL INDEC. EN EFECTO, EL IPCBA DETERMINÓ UNA INFLACIÓN DE 2,2%, EN FEBRERO PASADO, Y EL IPC CONGRESO DE 2,1%. UN POCO MENOS PRONUNCIADO FUE EL REGISTRO DE LA PROVINCIA DE SAN LUIS QUE MOSTRÓ UN 1,7% DE SUBA.
- ▶ INDEPENDIENTEMENTE DE LA FUENTE, LOS ÍNDICES MUESTRAN YA UNA INFLACIÓN ACUMULADA EN EL BIMESTRE DE CASI 4%, CON LO CUAL DEJA UN MARGEN PARA UN NIVEL PROMEDIO DE 1,3% ENTRE MARZO Y DICIEMBRE, SI SE TIENE EN CUENTA LA META DE INFLACIÓN PLANTEADA POR EL BCRA DE ENTRE 12% Y 17% PARA 2017.

ANÁLISIS DEL ÍNDICE DE PRECIOS AL CONSUMIDOR (IPC)

El IPC es el indicador más importante y demostrativo del nivel general de precios, ya que evidencia los valores que impactan en el consumidor de bienes y servicios. El comportamiento de tal índice en lo que va del 2017 muestra una proyección anual bastante superior a las expectativas enunciadas desde el oficialismo. En efecto, tanto en el Presupuesto Nacional, como en los anuncios realizados por los voceros oficialistas, se exponía una estimación anual de precios (inflación) en torno al **17%**. Sin embargo, las cifras aportadas por el INDEC al cierre del segundo mes de 2017, arrojan un anualizado de 25,4%.

Evolución - 1er. Bimestre 2017: IPC INDEC

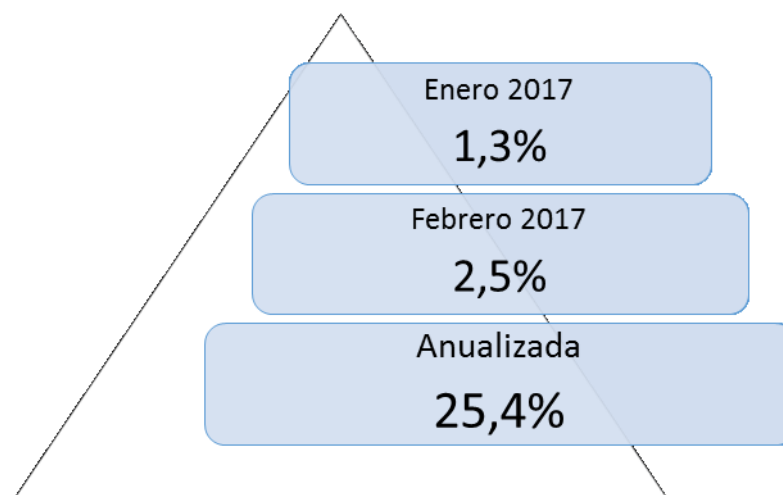

Teniendo en cuenta las cifras oficiales recientemente publicadas, el primer bimestre acumuló un incremento de **3,85%**, luego del **1,3%** que se produjo en enero. Analizando la serie, la inflación del año se estima en torno al **25,4%**.

En el último registro, los bienes, que representan un **61,5%** de la canasta de consumo, registraron una variación de **1,4%**, mientras que los servicios (que implican el **38,5%** restante), casi triplicaron al anterior con una variación de **3,9%** respecto al mes anterior.

El alza en los servicios fue liderada por el segmento Vivienda y Servicios Básicos con un **8,4%** (dentro de este rubro Alquiler de la vivienda aumentó un 2,8%, Servicios básicos

y combustibles para la vivienda un 13,1% y Reparaciones y gastos comunes de la vivienda un 9,6%), seguido por el de Educación con un incremento del **4%**. La Medicina Prepaga y el incremento en la energía eléctrica completaron el incremento que casi duplicó la suba de enero.

El rubro de Alimentos y Bebidas sufrió un incremento de **1,9%**, mientras que en enero había sido del **1,6%**. Dentro de este rubro, los que más aumentaron son las Verduras **6,9%** y Lácteos **2,8%**, siendo estos rubros de los más importantes en la canasta básica.

Las cifras que dio a conocer el INDEC al cierre de Febrero 2017 demuestran que la inflación no sólo estuvo afectada por las subas de precios regulados - como las tarifas de electricidad - sino que también la inflación núcleo - que es aquella que excluye los precios regulados y estacionales - fue alta, y alcanzó un **1,8%**, la mayor desde octubre de 2016.

Con lo acontecido hasta hoy, las **expectativas inflacionarias** para 2017, están muy por encima de la pauta oficial del **17%**, alcanzando según las proyecciones basadas en cifras oficiales un piso del **25,4%** anual¹.

COMPARATIVA

Según los registros del **IPC Congreso**, en el mes de febrero, la variación de la inflación alcanzó el 2,1%, mientras que en los últimos 12 meses, el acumulado es de 34,3%. Las principales alzas también fueron en los rubros de Vivienda y Servicios Básicos, y en la Atención médica y gastos para la salud.

Para 2016, el índice de precios al consumidor de Congreso, con el cierre de diciembre en 1,6%, definió un aumento interanual de 40,3%, acelerándose en 12,2 puntos frente al 2015, y mostrando el nivel más elevado desde 2002.

Por su parte, en 2016, la inflación que determinó el Índice de Precios de la Ciudad de Buenos Aires (**IPCBA**) alcanzó el 41%. El rubro que anualmente se incrementó más fue

¹ Sin embargo, las comparaciones interanuales oficiales recién podrán realizarse en mayo de 2017, dado que el INDEC discontinuó la serie en noviembre de 2015 hasta mayo de 2016 (cuando la inflación fue de 4,3%).

Vivienda, agua, electricidad y otros combustibles, cuya variación interanual fue de 8,81%. Para febrero, la inflación que determinó el IPCBA fue de 2,2%, con una variación de 35,6% respecto del mismo mes del año anterior².

Por otra parte, para las consultoras privadas, como Elypsis, FIEL, Estudio Bein, Ecolatina, la inflación de febrero fue entre 2,3 y 2,5%.

Tabla: Serie anualizada IPC CONGRESO - INDEC - BA - SAN LUIS

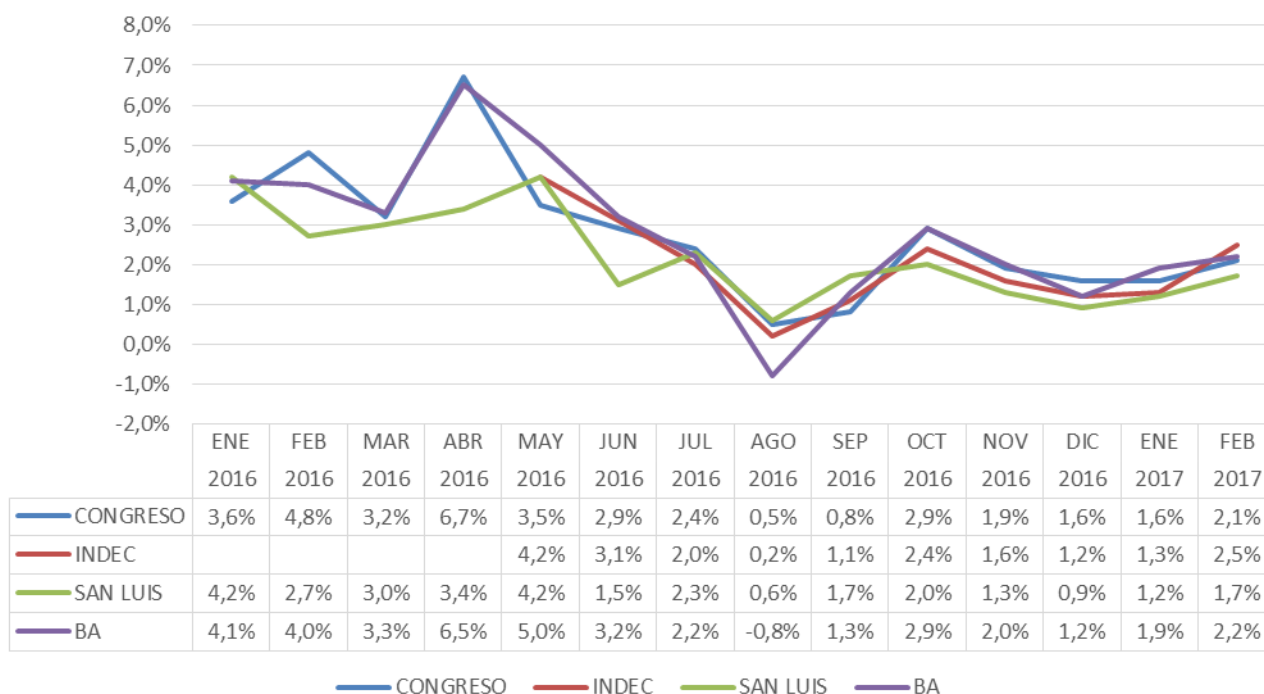

Fuente: elaboración propia en base a IPC CONGRESO - INDEC - BA - SAN LUIS.

² Similar es el valor que surge del Instituto Estadístico de los Trabajadores (IET); para ellos, en febrero la inflación aumentó en 2,1% respecto de enero, acumulando un alza de 28,8% en comparación interanual.

Anexo: VARIACIONES DE PRECIOS. IPC INDEC

Período: Febrero de 2017

Cuadro 1. Índice de Precios al Consumidor. Variaciones respecto al mes anterior, según capítulos

<u>Nivel General y Capítulos</u>	<u>Variación Porcentual respecto al mes anterior</u>
Nivel General	2,5
Alimentos y bebidas	1,9
Indumentaria	- 0,5
Vivienda y servicios básicos	8,4
Equipamiento y mantenimiento del hogar	0,4
Atención médica y gastos para la salud	3,3
Transporte y comunicaciones	2,3
Esparcimiento	- 0,2
Educación	4,0
Otros bienes y servicios	3,8

Cuadro 2. Índice de Precios al Consumidor. Variaciones respecto al mes anterior, según bienes y servicios

<u>Nivel General y Capítulos</u>	<u>Variación Porcentual respecto al mes anterior</u>
Nivel general	2,5
Bienes	1,4
Servicios	3,9

INFORMACIÓN DE CONTACTO

SEyE - Secretaría de Estudios y Estadísticas

Secretario Miguel Santellan

Julio A. Roca 644 - 4to. piso - CP 1067

011 43432783 | 43425486

seceadisticas@faecys.org.ar

sec.eye.faecys@gmail.com

www.faecys.org.ar